



En 2025, le 115 a mis à l'abri ...



4628

personnes **DIFFÉRENTES**

SOIT



1436

ménages **DIFFÉRENTS**

CHAQUE JOUR...

3186

**PERSONNES
MISES À L'ABRI**

+1,6%
par rapport à 2024

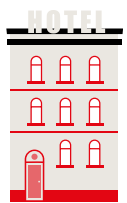

97 %

des prises en charge
sont des nuitées

D'HÔTEL



3%

des prises en charge
sont des nuitées en **abri de
nuit et dispositif hiver**

Les appels au 115



1350

**APPELS REÇUS*
AU 115 DE L'ESSONNE**

**comportant les répétitions*

311

appels traités

par les **ÉCOUTANTS**



+19%

par rapport à 2024

Les demandes de mise à l'abri

328

**PERSONNES EN
DEMANDE
DE MISE À L'ABRI**



+31%

par rapport à 2024



83%

restent **SANS SOLUTION**
chaque soir



QUI APPELLE LE 115 ?

Familles avec
enfant(s)

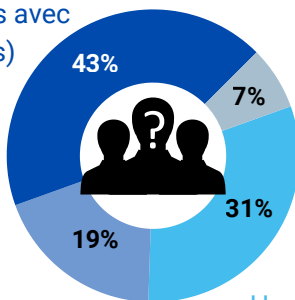

Groupes
et couples
sans enfant

Femmes isolées

Hommes isolés



35 %
ont moins de
18 ans



22 %
sont des jeunes de
18 à 24 ans



71 %
sont sans
ressources



16 %
ont un emploi



4,6 %
sont des femmes
victimes de
violences



50 %
sont des isolés

BILAN ANNUEL 2025

SIAO 91

croix-rouge française



HÉBERGEMENT ET LOGEMENT TEMPORAIRE

Répartition du parc par dispositifs

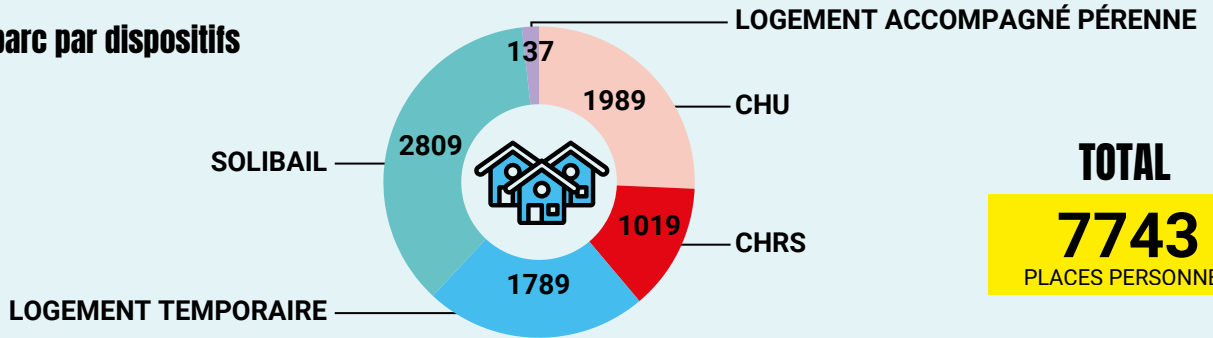

TOTAL
7743
PLACES PERSONNES*

En 2025...



5817

MÉNAGES DIFFÉRENTS
ONT EU UNE DEMANDE
ACTIVE

13 326 personnes



4421

NOUVELLES DEMANDES
D'HÉBERGEMENT REÇUES

6 727 personnes



L'ACCÈS AU LOGEMENT

1138

MÉNAGES INSCRITS
SUR SYPLO

Les entrées



958

MÉNAGES ENTRÉS
EN STRUCTURE

+8,9%
par rapport à 2024

**OUVERTURES
DE PLACES**

(CHU, Résidence sociale,
Pension de famille,
Résidence accueil)

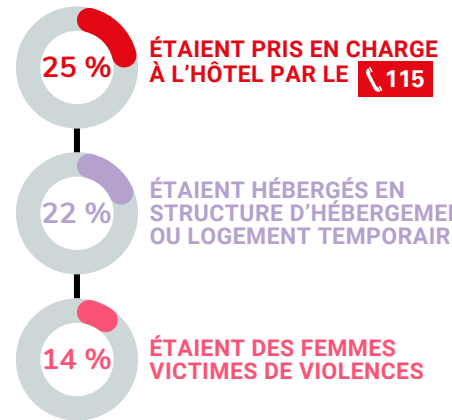
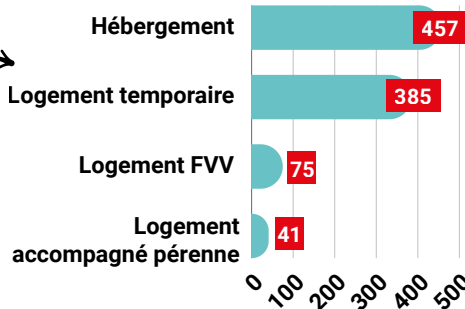

QUI EST EN DEMANDE ?

Familles avec
enfant(s)

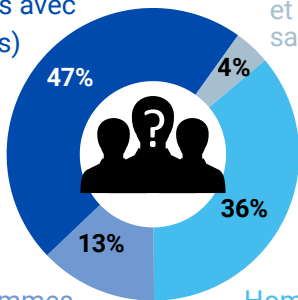

Femmes
isolées

Hommes
isolés

41 %
ont moins de
18 ans

20 %
sont des jeunes de
18 à 24 ans

45 %
sont sans
ressources

35 %
ont un emploi

4 %
sont des femmes
victimes de
violences

49 %
sont des isolés

SIAO 91

41 rue Paul Claudel, 91000 Evry
siao.91@croix-rouge.fr