

INDICATEURS D'ACTIVITÉ

DE LA VEILLE SOCIALE EN ESSONNE

JANVIER 2026

SIAO 91
croix-rouge française



115
(CHAQUE JOUR EN MOYENNE)



Appels reçus **887**
Appels décrochés **313**

Combien de personnes sont mises à l'abri chaque jour ?

2918

PERSONNES MISES À L'ABRI À L'HÔTEL



72

PERSONNES MISES À L'ABRI EN ABRI DE NUIT



328

PERSONNES MISES À L'ABRI EN STRUCTURES HIVER 2026

Quelles sont les réponses apportées aux demandes de mise à l'abri ?



286

PERSONNES EN DEMANDE DE MISE À L'ABRI

↗ 8%
par rapport à N-1*



24% DE PERSONNES MISES À L'ABRI



145

PERSONNES SANS SOLUTION PAR MANQUE DE PLACE

↘ 34%
par rapport à N-1*



Familles avec enfant(s)

DONT :

51

MINEURS



CELLULE DE DIAGNOSTIC ET D'ORIENTATION (DANS LE MOIS)

La cellule rencontre les nouveaux ménages pris en charge à l'hôtel afin de réaliser une première évaluation de la situation.

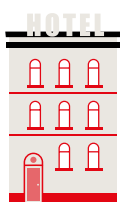

Suivi par la PASH

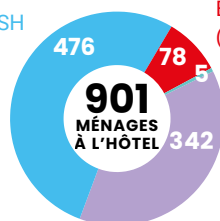

En attente de diagnostic (sans suivi PASH)

Prise en charge à l'hôtel temporairement (humanitaire)

Diagnosics réalisés (sans suivi PASH)

DONT : **42**

NOUVEAUX DIAGNOSTICS RÉALISÉS DANS LE MOIS PAR LA CELLULE



MARAUDE EN ESSONNE (DANS LE MOIS)

Le 115 a demandé...



115

INTERVENTIONS DE LA MARAUDE AUPRÈS DE PERSONNES



228

PERSONNES RENCONTRÉES À LA RUE

DONT : **142** PERSONNES DIFFÉRENTES

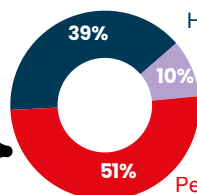

Hommes isolés

Femmes isolées

Personnes en famille

DONT : **38**

MINEURS

SIAO 91
41 rue Paul Claudel, 91000 Evry
siao.91@croix-rouge.fr

*Taux d'évolution par rapport au mois de l'année passée



HÉBERGEMENT ET LOGEMENT TEMPORAIRE (DANS LE MOIS)

Combien de ménages sont hébergés en structure ?

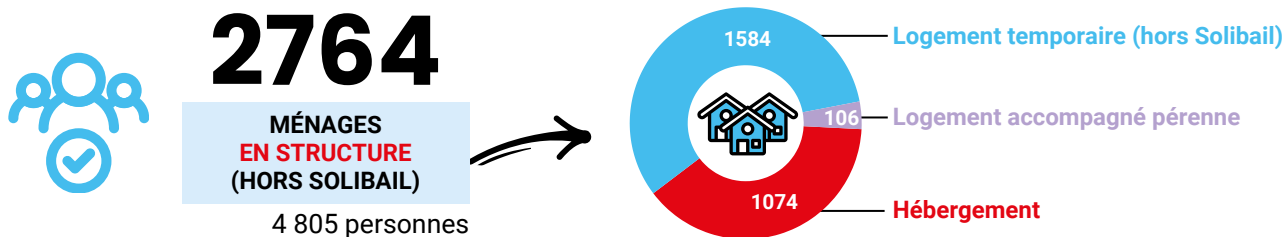

Combien de demandes ont été reçues ?



L'ACCÈS AU LOGEMENT

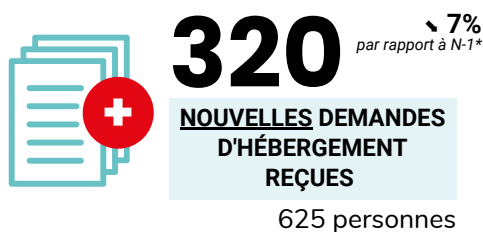

Qui a fait une demande ce mois-ci ?

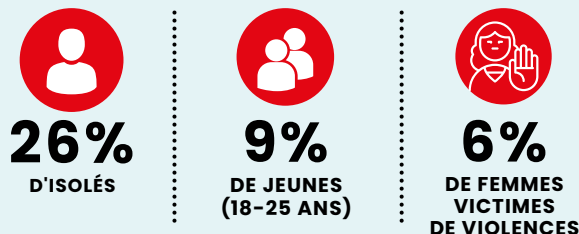

Qui a obtenu une place en structure ?

